

San José del Guaviare | Sábado a Lunes

🌙 2 Noches ☀️ 2 Días

Con Transportes Internos.

SKU: 422TI



● San José del Guaviare - Colombia

El Guaviare, una aventura por descubrir, aquí el río separa el llano de la selva y comienza la magia y el misterio de los bosques infinitos y un patrimonio natural y cultural que es de todos pero muchos desconocen

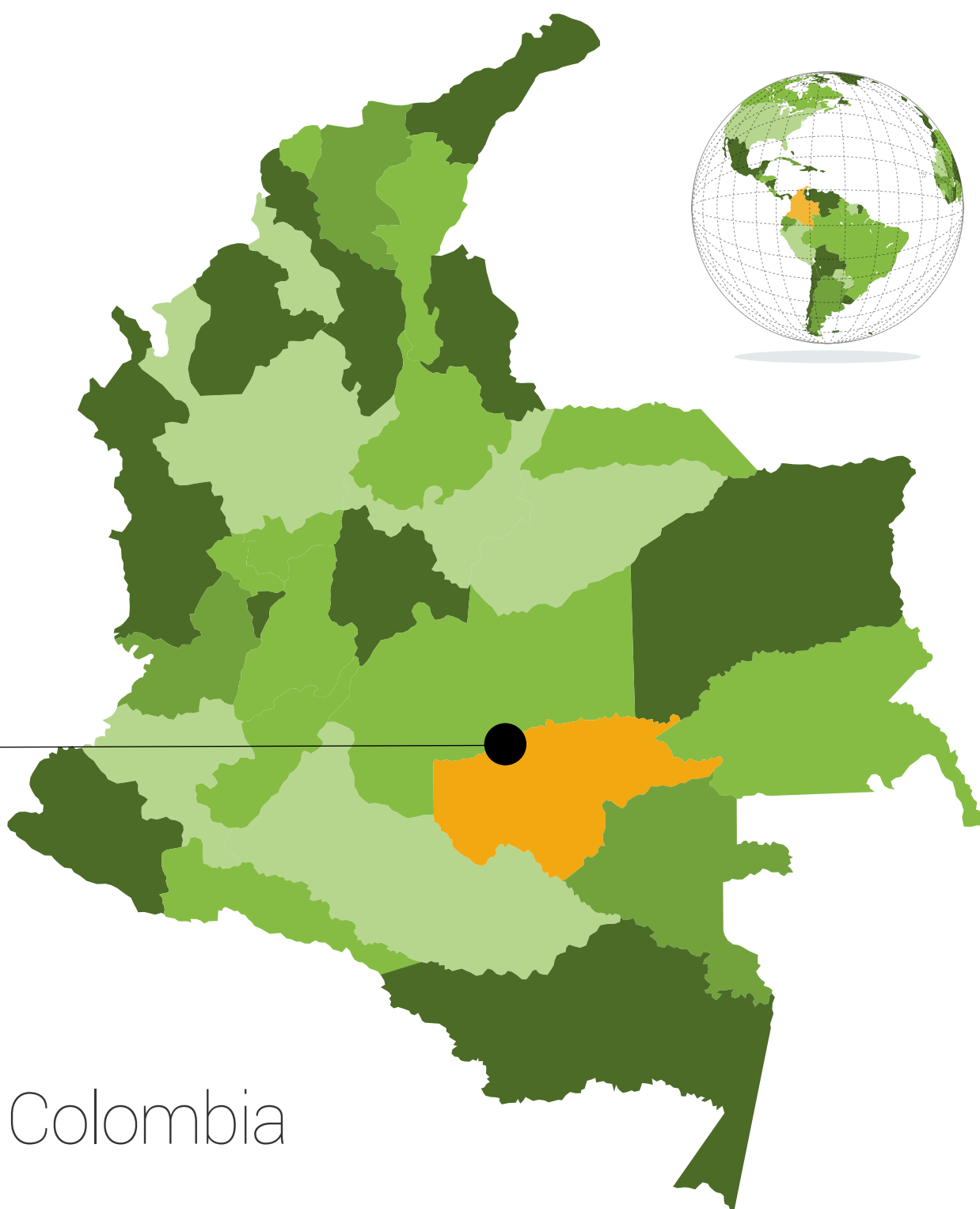

Colombia

Coordenadas

• 2°33'55"N 72°38'19"O

Altitud

• Media 175 m s. n. m.

Distancia desde Bogotá D.C

• 400 Km

Temperatura:

• 28° C

Clima

• Húmedo Tropical

Dificultad

• Media

- 📍 Turismo de aventura suave
- 📍 Eco turismo
- 📍 Etnoturismo

* Incluye



*Transportes internos terrestres y fluviales * hospedaje 2 Noches 2 Días en el hotel Aeropuerto o similar *Desayunos (3) Almuerzos 2 Cenas 2 *Guía turístico de la región *Valor de entrada a los atractivos privados *Tarjeta de asistencia médica * seguro de cancelación.

No Incluye: *Transporte, Bogotá -San José del Guaviare - Bogotá. *Lavandería *Impuestos emitidos por autoridades ambientales u otras gubernamentales *Gastos no estipulados en el plan

Tarifas



Código de Producto

Valor por persona

SKU : 422TI

Tarifa

\$ 1.173.000 cop

Equilibrio

Política de sostenibilidad



Al Adquirir este producto turístico, orgullosamente estás apoyando el turismo comunitario y la protección del medio ambiente. Más información.

www.trips.place/sostenibilidad



 **Día 1**



Pinturas Rupestres

Cerro Azul - San José del Guaviare

 *Visita a las pinturas rupestres en cerro azul.*

 *Actividad de Intercambio cultural en la comunidad Indígena.*



Itinerario

Todo el día

El punto de encuentro es en Hotel Aeropuerto a las 8:00 am, allí se inicia el recorrido de 40 km hasta el milenario Cerro Azul, donde se puede apreciar pinturas rupestres que dan fe de civilizaciones ancestrales que habitaron este territorio. Se ingresara a las entrañas de la tierra a través de túneles subterráneos y se llegara a la cima del Tepuy para divisar el paisaje infinito de naturaleza.



☀ **Día 2**

○ **Avistamiento de Toninas**
Laguna de Nare - San José del Guaviare

📍 *Avistamiento de Toninas en la laguna de Nare*

🕒 **Itinerario**

Todo el día En este día se dirigirán hacia la laguna de Nare, a 80 km de San José del Guaviare, este desplazamiento se realizará por vía terrestre o fluvial según disponibilidad. Al llegar al centro agro turístico se disfrutará de la flora y fauna, allí se podrán maravillar con las toninas, o delfín de agua dulce, el cual permanece todo el año en las aguas de la laguna de NARE.

En Noche Muestra cultural en la comunidad indígena Tukano Oriental, resguardo Panure, interactuamos con las comunidades indígenas..



Día 3



Comunidades Indígenas

Resguardo Panure | San José del Guaviare



Regreso a la Ciudad de Bogotá



Actividades.

En la mañana Este paquete turístico se ha diseñado para quienes han adquirido los previamente y de manera independiente, los tiquetes aéreos Bogotá - San José del Guaviare Bogotá Con la aerolínea Satena.

Para tener en cuenta

Los vuelos de Satena , entre San José del Guaviare y Bogotá DC están proyectados a las 7: 00 Am por este motivo no es posible realizar actividades turísticas este día.

La tarifa no incluye Tiquetes aéreos



Tarifas



Código de Producto

Valor por persona

SKU : 422TI

Tarifa

\$ 1.173.000 cop

Condiciones y restricciones

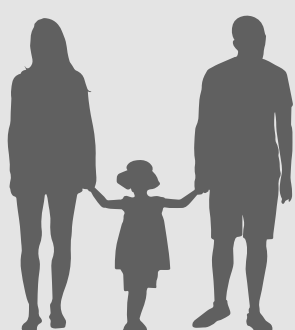

- Tarifa sujeta a cambio sin previo aviso.
- Niños de 5 a 7 años pagan el 90%.
- La tarifa infantil aplica para 1 niño por cada 2 adultos

Esta tarifa aplica para, **inicio del programa el día Sábado** desde la ciudad de San José del Guaviare . Si desea un plan VIP o con inicio del recorrido en días diferentes al Sábado solicite una cotización llamando o escribiendo a los datos que encuentra a continuación.

Móvil: 3132523253 - 3112833723 **E-mail** reservas@trips.place

Métodos de pago



Contamos con

diferentes canales de pago on-line, si lo prefiere, puede realizar su reserva a través de transferencia o consignación bancaria.

<https://www.trips.place/metodos-de-pago/>



Nota Legal.

En desarrollo de lo dispuesto en el artículo 17 de la Ley 679 de 2001, la agencia advierte al turista que la explotación y el abuso sexual de menores de edad en el país es sancionados penal y administrativamente., Conforme a las leyes vigentes

A la hora de visitar el municipio San José del Guaviare, tenga en cuenta las siguientes recomendaciones.

El municipio de San José del Guaviare, es rico en cultura y naturaleza, así que lo primero que debes llevar es un profundo respeto por el medio Ambiente y la cultura local.

Lleve calzado adecuado, preferiblemente de caña alta y buen agarre, las caminatas son sobre terreno arenoso y senderos rocosos, no olvide calzado de cambio.. para caminar por los senderos acuáticos.

No olvide la Linterna de gran utilidad para las caminatas dentro de los túneles naturales.

Use ropa ligera de fácil secado, de manga larga para evitar quemaduras del sol y la irritación de la piel por el contacto constante de la vegetación.

Use siempre un sombrero estilo pescador para cubrir el cuello del sol.

Asegúrese de tener la vacuna contra la fiebre amarilla por lo menos 15 días antes del viaje.

Lleve una maleta que proteja sus pertenencias de la humedad y que sea fácil de cargar en la espalda para que las caminatas sean más cómodas.

Al momento de reservar informe a la Agencia sobre su resistencia física y dificultades de salud , esta información nos permitirá prestar un servicio personalizado

No se recomienda realizar los recorridos con menores de 5 Años debido al grado de dificultad de los senderos y las extenuantes jornadas de caminata ecológica



Seguros de Viajes



Colasistencia
Asistencia al viajero

Seguro de Viajes - Extremo | Tarjeta de Asistencia Medica

Diseñado para personas no profesionales en disciplinas de aventura, audaces, amantes del desafío y la adrenalina, que deseen contar con la tranquilidad de estar protegidos en la práctica de deportes extremos o turismo aventura acompañados de un guía experto

Seguro de cancelación o interrupción de viaje

Diseñado para cubrir las cancelaciones o interrupciones que por fuerza mayor debas hacer de un viaje en el cual hayas cancelado la totalidad o parcialidad del paquete turístico y no haya la devolución del 100% del dinero.

Más Información en www.trips.place/categoria-producto/seguros/

Reservas:



Tour Operador: Trips.place
Web: www.trips.place
E-mail: reservas@trips.place
comercial@trips.place
PBX:
Móvil: 3112833723 - 3132523253
RNT: 48.000
P. Atención: Calle 11 A #73 A -11 - Bogotá

¿Quienes Somos ?

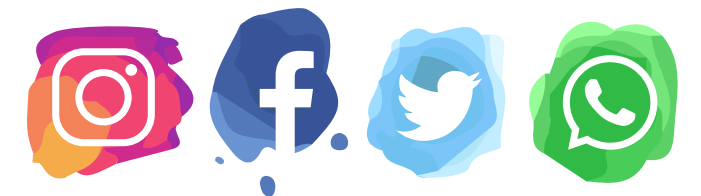

Somos una agencia Operadora de turismo, que ofrece una alternativa en turismo experiencial, por medio del cual no solo se brinda un destino turístico para su disfrute, sino que se brinda la oportunidad de interactuar con la naturaleza y las culturas locales con el fin de convertirnos en sensibilizadores en temas relacionados con la conservación y protección de los recursos naturales y culturales, desde una experiencia vivida y tangible.